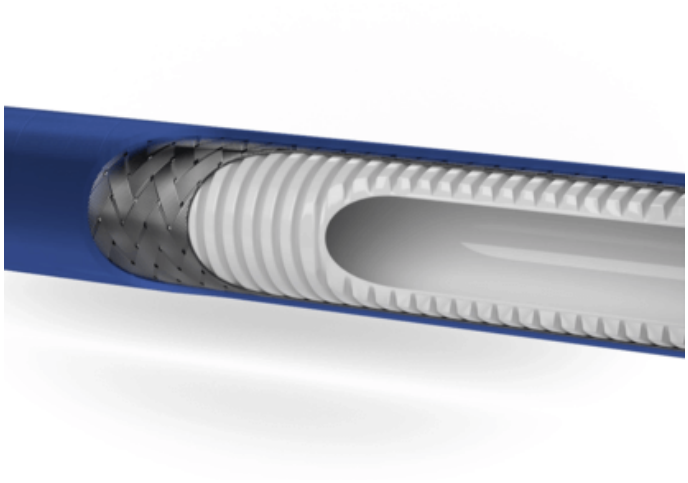

PFTE-slang unichem | 1277

ANVÄNDNINGSOMRÅDE:
Lämplig till de flesta applikationer inom områden där det ställs höga kvalitetskrav som t.ex. Livsmedels-, Läkemedels-, Kosmetisk-, Kemisk- och Bilindustri.

KONSTRUKTION:

Innertub: PTFE med en slät insida och en korrugerad utsida för att ge bästa möjliga egenskaper. Den släta ytan ger en bra genomströmning med låg friktion medan den korrugerade utsidan på innertuben ger en överlägsen flexibilitet. Slangen har ett mellanlager av stålfläta tillverkat av AISI 304 stål.

Yttertub: Belagd med blå EPDM. Slangen är mycket flexibel och den släta insidan ger en låg friktion och bra flöde. God vakuumtålighet.

TEMPERATUROMRÅDE:
-73 °C - +260 °C.

Art nr.	ID mm	YD mm	Arb.tryck bar	Spr.tryck bar	Böjr.	Antal
1277-0013	12.7	20.5	75	300	60	
1277-0019	19	29	65	260	75	
1277-0025	25.4	36.5	55	220	110	
1277-0032	32	44.3	50	200	140	
1277-0038	38	51.8	45	180	180	
1277-0050	50.8	65.2	35	140	300	